

Greenpeace-Umfrage zum EU-Mercosur-Handelsvertrag

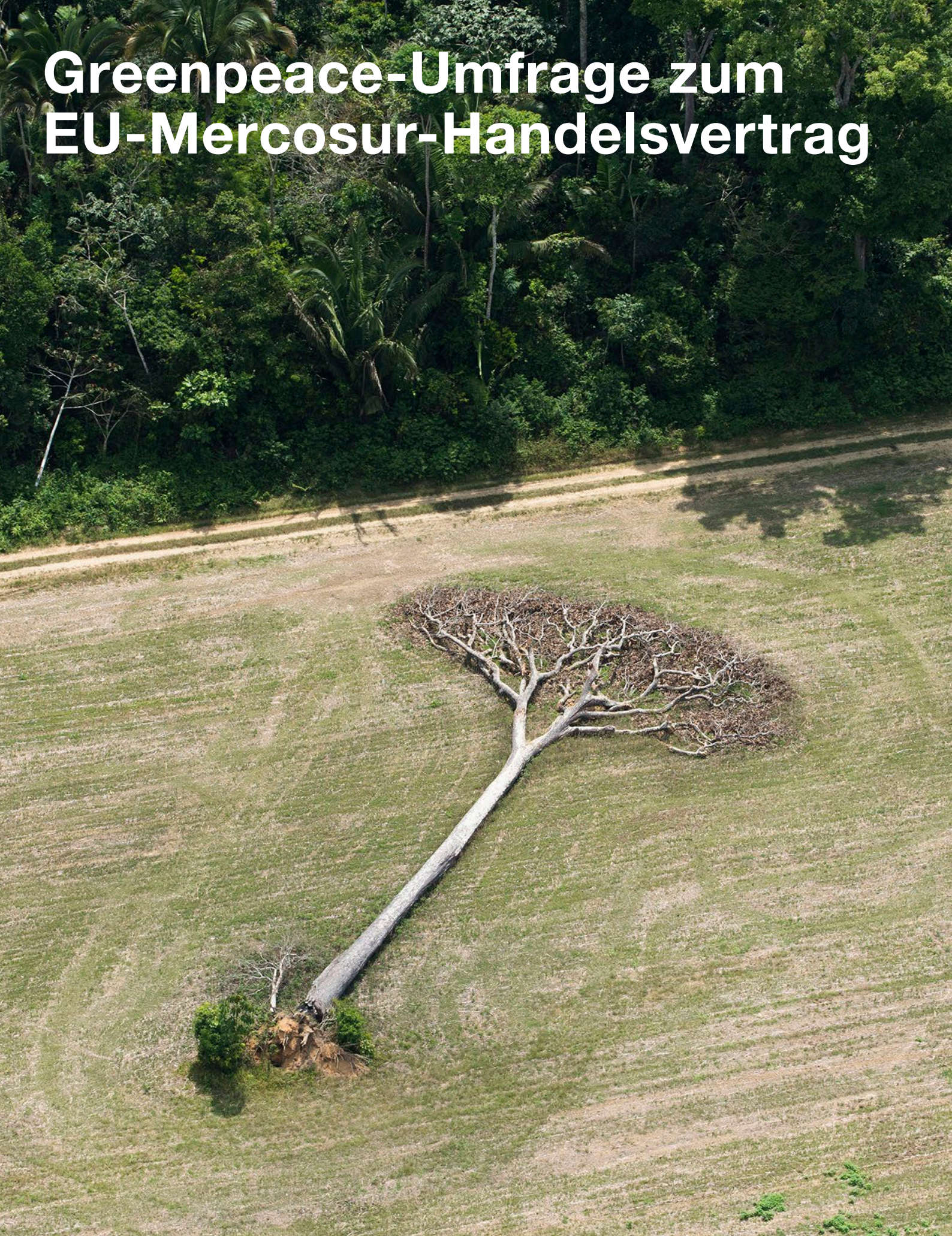

Greenpeace-Umfrage zum EU-Mercosur-Handelsvertrag

Eine Umfrage von Kantar im Auftrag von Greenpeace

Hamburg, im August 2020

➔ Kein Geld von Industrie und Staat

Greenpeace ist eine internationale Umweltorganisation, die mit gewaltfreien Aktionen für den Schutz der Lebensgrundlagen kämpft. Unser Ziel ist es, Umweltzerstörung zu verhindern, Verhaltensweisen zu ändern und Lösungen durchzusetzen. Greenpeace ist überparteilich und völlig unabhängig von Politik und Wirtschaft. Mehr als 600.000 Fördermitglieder in Deutschland spenden an Greenpeace und gewährleisten damit unsere tägliche Arbeit zum Schutz der Umwelt, der Völkerverständigung und des Friedens.

Impressum

Greenpeace e.V., Hongkongstraße 10, 20457 Hamburg, Tel. 040/3 06 18-0 **Pressestelle** Tel. 040/3 06 18-340, F 040/3 06 18-340, presse@greenpeace.de, www.greenpeace.de
Politische Vertretung Berlin Marienstraße 19–20, 10117 Berlin, Tel. 030/30 88 99-0 **V.i.S.d.P.** Gesche Jürgens **Foto** Daniel Beltrá/Greenpeace **Gestaltung** Klasse 3b

Tabelle 1: Bekanntheit des EU-Mercosur-Handelsabkommens
Haben Sie schon einmal vom sogenannten EU-Mercosur-Handelsabkommen gehört? Wenn nicht, so sagen Sie es einfach.

	Total	Region		Geschlecht		Alter					Schulbildung des Befragten			
		West	Ost	M	W	14 - 29 Jahre	30 - 39 Jahre	40 - 49 Jahre	50 - 59 Jahre	60 + Jahre	Volks-/ Haupt- schule	mittl. Bild. Absch	Abi, Uni	Schüler
Basis (=100%)	1006 %	822 %	184 %	496 %	510 %	206 %	146 %	151 %	188 %	316 %	337 %	304 %	324 %	41 %
ja	20	20	19	24	15	15	33	26	20	13	9	18	32	14
nein	80	80	81	75	85	85	67	74	80	87	91	81	68	86
keine Angabe	0	0	0	0	0	-	-	-	0	1	1	0	0	-
Summe	100	100	100	100	100	100	100	100	100	100	100	100	100	100

Befragungszeitraum: 17.08.-20.08.2020

Tabelle 1: Bekanntheit des EU-Mercosur-Handelsabkommens
Haben Sie schon einmal vom sogenannten EU-Mercosur-Handelsabkommen gehört? Wenn nicht, so sagen Sie es einfach.

	Total	Nielsengebiete							BIK-Regionsgrößenklassen (in Tausend)					
		I	II	IIIa	IIIb	IV	Va+Vb	VI	VII	b. u. 5	5 b. u. 20	20 b. u. 100	100 b. u. 500	500 und mehr
Basis (=100%)	1006 %	160 %	214 %	136 %	131 %	156 %	44 %	84 %	82 %	43 %	86 %	210 %	300 %	367 %
ja	20	32	13	30	14	13	18	16	20	33	8	27	12	22
nein	80	68	87	70	84	87	82	83	80	67	91	73	87	77
keine Angabe	0	0	0	-	1	-	-	1	-	0	0	-	1	0
Summe	100	100	100	100	100	100	100	100	100	100	100	100	100	100

Befragungszeitraum: 17.08.-20.08.2020

Tabelle 1: Bekanntheit des EU-Mercosur-Handelsabkommens
Haben Sie schon einmal vom sogenannten EU-Mercosur-Handelsabkommen gehört? Wenn nicht, so sagen Sie es einfach.

	Total	Berufstätigkeit des Befragten		Personen im Haushalt				Haushaltsnettoeinkommen (Euro)			
		ja	nein	1 Per-son	2 Per-sonen	3 Per-sonen	4+ Per-sonen	- u. 1500	1500 - u. 2500	2500 - u. 3500	3500 +
								%	%	%	%
Basis (=100%)	1006 %	567 %	439 %	239 %	380 %	172 %	215 %	148 %	204 %	199 %	244 %
ja	20	27	10	20	20	15	22	12	24	16	34
nein	80	73	90	79	80	85	78	88	76	83	66
keine Angabe	0	0	1	1	0	0	-	-	0	1	0
Summe	100	100	100	100	100	100	100	100	100	100	100

Befragungszeitraum: 17.08.-20.08.2020

Tabelle 1: Bekanntheit des EU-Mercosur-Handelsabkommens
 Haben Sie schon einmal vom sogenannten EU-Mercosur-Handelsabkommen gehört? Wenn nicht, so sagen Sie es einfach.

	Total	Politische Stimmung							
		SPD	CDU, CSU	Bündnis '90, Die Grünen	FDP	Die Linke	AfD	Sonstige	k.A./ Nicht Wähler
Basis (=100%)	1006 %	101 %	221 %	99 %	41 %	48 %	62 %	36 %	253 %
ja	20	13	13	18	47	56	35	29	19
nein	80	87	87	82	53	43	65	70	81
keine Angabe	0	0	1	-	-	1	-	1	0
Summe	100	100	100	100	100	100	100	100	100

Befragungszeitraum: 17.08.-20.08.2020

Selektion: Befragte, die vom sogenannten EU-Mercosur-Handelsabkommen gehört haben

	Total	Region		Geschlecht		Alter					Schulbildung des Befragten			
		West	Ost	M	W	14 - 29 Jahre	30 - 39 Jahre	40 - 49 Jahre	50 - 59 Jahre	60 + Jahre	Volks-/ Haupt- schule	mittl. Bild. Absch	Abi, Uni	Schüler
Basis (=100%)	196 %	162 %	34 %	121 %	75 %	30 %	48 %	40 %	38 %	40 %	30 %	56 %	105 %	6 %
Wirtschaftswachstum	57	53	74	56	59	78	35	71	61	49	37	44	67	100
transatlantische Partnerschaft	48	42	76	46	51	37	39	61	46	56	40	35	58	33
Umweltzerstörung	35	28	64	35	33	6	61	23	37	34	32	33	38	-
Korruption	31	27	47	29	33	14	44	20	32	37	33	39	27	-
Sonstiges	6	7	-	8	1	-	2	22	3	1	-	16	2	-
nichts davon	4	5	-	6	1	15	-	0	6	2	-	4	5	-
weiß nicht, keine Angabe	10	13	0	3	23	2	34	-	5	5	33	1	10	-
Summe	190	175	261	183	201	151	214	196	190	184	176	171	207	133

Befragungszeitraum: 17.08.-20.08.2020

Tabelle 1b: Assoziationen mit dem EU-Mercosur-Handelsabkommen
Und was verbinden Sie damit?

Selektion: Befragte, die vom sogenannten EU-Mercosur-Handelsabkommen gehört haben

	Total	Nielsengebiete							BIK-Regionsgrößenklassen (in Tausend)					
		I	II	IIIa	IIIb	IV	Va+Vb	VI	VII	b. u. 5	5 b. u. 20	20 b. u. 100	100 b. u. 500	500 und mehr
Basis (=100%)	196 %	51 %	28 %	41 %	19 %	21 %	8 %	13 %	16 %	14 %	7 %	56 %	36 %	83 %
Wirtschaftswachstum	57	49	50	56	32	74	98	88	53	67	74	40	50	68
transatlantische Partnerschaft	48	34	59	46	27	42	86	94	55	22	44	41	31	65
Umweltzerstörung	35	10	36	60	6	20	72	23	86	41	26	26	31	42
Korruption	31	18	34	49	4	19	10	7	94	34	43	32	34	27
Sonstiges	6	18	-	4	1	-	-	-	-	-	-	0	26	2
nichts davon	4	9	1	6	1	-	-	-	-	-	3	-	7	6
weiß nicht, keine Angabe	10	12	3	1	63	4	-	1	-	1	7	27	4	4
Summe	190	151	184	223	133	159	266	213	289	164	197	167	184	212

Befragungszeitraum: 17.08.-20.08.2020

Selektion: Befragte, die vom sogenannten EU-Mercosur-Handelsabkommen gehört haben

	Total	Berufstätigkeit des Befragten		Personen im Haushalt				Haushaltsnettoeinkommen (Euro)			
		ja	nein	1 Person	2 Personen	3 Personen	4+ Personen	- u. 1500	1500 - u. 2500	2500 - u. 3500	3500 +
Basis (=100%)	196 %	155 %	42 %	48 %	74 %	26 %	48 %	18 %	49 %	32 %	83 %
Wirtschaftswachstum	57	55	65	43	65	47	64	54	39	73	59
transatlantische Partnerschaft	48	48	49	43	60	24	46	39	36	65	49
Umweltzerstörung	35	38	23	28	31	51	38	38	27	62	23
Korruption	31	34	19	18	22	53	45	38	28	51	26
Sonstiges	6	7	1	18	1	2	2	-	17	3	1
nichts davon	4	2	11	1	10	-	0	1	-	1	9
weiß nicht, keine Angabe	10	12	4	22	3	0	15	4	20	0	11
Summe	190	195	172	174	192	176	210	173	169	254	179

Befragungszeitraum: 17.08.-20.08.2020

Selektion: Befragte, die vom sogenannten EU-Mercosur-Handelsabkommen gehört haben

	Total	Politische Stimmung							k.A./ Nicht Wähler
		SPD	CDU, CSU	Bündnis '90, Die Grünen	FDP	Die Linke	AfD	Sonstige	
Basis (=100%)	196 %	13 %	28 %	18 %	20 %	27 %	22 %	10 %	47 %
Wirtschaftswachstum	57	84	69	65	92	31	23	94	47
transatlantische Partnerschaft	48	67	71	62	85	42	4	71	34
Umweltzerstörung	35	7	16	59	44	58	36	-	29
Korruption	31	24	11	13	8	52	56	24	34
Sonstiges	6	-	2	7	-	-	40	-	1
nichts davon	4	-	8	1	1	17	1	-	1
weiß nicht, keine Angabe	10	-	3	5	-	21	2	-	27
Summe	190	182	180	212	230	221	162	189	172

Befragungszeitraum: 17.08.-20.08.2020

Tabelle 2: Aspekte beim Lebensmitteleinkauf
 Auf was von dem Folgenden achten Sie beim Lebensmitteleinkauf besonders? Dass die Lebensmittel ...?

	Total	Region		Geschlecht		Alter					Schulbildung des Befragten			
		West	Ost	M	W	14 - 29 Jahre	30 - 39 Jahre	40 - 49 Jahre	50 - 59 Jahre	60 + Jahre	Volks-/ Haupt- schule	mittl. Bild. Absch	Abi, Uni	Schüler
Basis (=100%)	1006 %	822 %	184 %	496 %	510 %	206 %	146 %	151 %	188 %	316 %	337 %	304 %	324 %	41 %
aus Ihrer Region stammen	74	74	75	69	79	56	71	73	80	84	75	66	83	54
umweltfreundlich hergestellt sind	73	76	59	69	76	71	68	68	65	82	77	69	72	63
fair, also unter Einhaltung der Menschenrechte und sozialer Standards, hergestellt sind	70	73	54	63	76	72	67	68	62	74	70	67	70	79
günstig sind	41	39	48	43	39	30	39	37	45	47	52	43	28	27
Sonstiges	2	3	1	2	3	0	8	1	2	2	4	-	3	-
nichts davon	1	1	0	2	0	3	-	-	0	1	1	2	-	-
weiß nicht, keine Angabe	1	0	4	1	0	3	-	-	-	0	0	2	0	-
Summe	261	265	241	249	272	236	254	247	255	290	279	250	257	223

Befragungszeitraum: 17.08.-20.08.2020

Tabelle 2: Aspekte beim Lebensmitteleinkauf
 Auf was von dem Folgenden achten Sie beim Lebensmitteleinkauf besonders? Dass die Lebensmittel ...?

	Total	Nielsengebiete							BIK-Regionsgrößenklassen (in Tausend)					
		I	II	IIIa	IIIb	IV	Va+Vb	VI	VII	b. u. 5	5 b. u. 20	20 b. u. 100	100 b. u. 500	500 und mehr
Basis (=100%)	1006 %	160 %	214 %	136 %	131 %	156 %	44 %	84 %	82 %	43 %	86 %	210 %	300 %	367 %
aus Ihrer Region stammen	74	68	67	79	71	86	71	70	84	99	72	67	76	74
umweltfreundlich hergestellt sind	73	71	79	77	65	85	72	48	65	79	65	59	73	81
fair, also unter Einhaltung der Menschenrechte und sozialer Standards, hergestellt sind	70	70	79	64	71	81	61	37	66	88	70	49	71	78
günstig sind	41	44	37	43	34	36	40	61	38	20	41	42	43	40
Sonstiges	2	0	1	2	10	2	6	-	-	0	1	5	2	1
nichts davon	1	4	1	-	1	0	2	-	-	-	-	3	0	1
weiß nicht, keine Angabe	1	-	-	-	0	-	-	0	9	1	-	3	-	-
Summe	261	257	263	265	253	290	252	217	261	287	250	229	265	275

Befragungszeitraum: 17.08.-20.08.2020

Tabelle 2: Aspekte beim Lebensmitteleinkauf
 Auf was von dem Folgenden achten Sie beim Lebensmitteleinkauf besonders? Dass die Lebensmittel ...?

	Total	Berufstätigkeit des Befragten		Personen im Haushalt				Haushaltsnettoeinkommen (Euro)			
		ja	nein	1 Per- son	2 Per- sonen	3 Per- sonen	4+ Per- sonen	- u. 1500	1500 - u. 2500	2500 - u. 3500	3500 +
Basis (=100%)	1006 %	567 %	439 %	239 %	380 %	172 %	215 %	148 %	204 %	199 %	244 %
aus Ihrer Region stammen	74	72	77	75	84	56	71	75	60	86	74
umweltfreundlich hergestellt sind	73	68	78	65	77	76	70	69	62	82	68
fair, also unter Einhaltung der Menschenrechte und sozialer Standards, hergestellt sind	70	65	75	71	71	68	66	72	65	81	61
günstig sind	41	38	45	52	36	41	36	63	43	35	33
Sonstiges	2	3	1	5	0	4	1	2	5	0	2
nichts davon	1	1	0	1	2	-	-	1	-	0	3
weiß nicht, keine Angabe	1	0	2	0	0	-	3	-	0	-	-
Summe	261	248	278	269	271	245	246	283	235	285	242

Befragungszeitraum: 17.08.-20.08.2020

Tabelle 2: Aspekte beim Lebensmitteleinkauf
 Auf was von dem Folgenden achten Sie beim Lebensmitteleinkauf besonders? Dass die Lebensmittel ...?

	Total	Politische Stimmung							
		SPD	CDU, CSU	Bündnis '90, Die Grünen	FDP	Die Linke	AfD	Sonstige	k.A./ Nicht Wähler
Basis (=100%)	1006 %	101 %	221 %	99 %	41 %	48 %	62 %	36 %	253 %
aus Ihrer Region stammen	74	84	83	71	94	80	70	44	85
umweltfreundlich hergestellt sind	73	82	74	93	68	72	43	64	67
fair, also unter Einhaltung der Menschenrechte und sozialer Standards, hergestellt sind	70	70	70	93	68	54	37	65	73
günstig sind	41	48	35	24	22	49	56	39	50
Sonstiges	2	-	3	1	-	-	0	-	7
nichts davon	1	-	0	-	2	1	-	-	0
weiß nicht, keine Angabe	1	-	-	0	-	-	-	-	0
Summe	261	284	266	282	254	257	206	211	282

Befragungszeitraum: 17.08.-20.08.2020

Tabelle 3: Eigenschaften eines Handelsvertrags zwischen der EU und Südamerika
 Welche Eigenschaften müsste ein Handelsvertrag zwischen der EU und Brasilien, Argentinien, Paraguay sowie Uruguay aus Ihrer Sicht in erster Linie erfüllen? Ein solcher Handelsvertrag müsste ...

	Total	Region		Geschlecht		Alter					Schulbildung des Befragten			
		West	Ost	M	W	14 - 29 Jahre	30 - 39 Jahre	40 - 49 Jahre	50 - 59 Jahre	60 + Jahre	Volks-/Haupt-schule	mittl. Bild. Absch	Abi, Uni	Schüler
Basis (=100%)	1006 %	822 %	184 %	496 %	510 %	206 %	146 %	151 %	188 %	316 %	337 %	304 %	324 %	41 %
die Menschenrechte und sozialen Standards in diesen Ländern stärken	85	88	72	83	86	84	92	82	83	84	82	88	86	74
den Umweltschutz in diesen Ländern stärken	84	86	77	82	86	83	79	86	85	87	76	88	90	74
den südamerikanischen Export und damit das dortige Wirtschaftswachstum fördern	70	72	59	75	65	76	68	69	67	69	66	76	70	52
die deutschen und europäischen Exporte und damit das europäische Wirtschaftswachstum fördern	65	63	74	66	64	59	63	70	64	68	63	72	65	34
den Export von Waren aus kleinen und mittleren deutschen Unternehmen nach Südamerika fördern	63	62	69	71	56	58	72	58	70	61	58	63	72	41
die Warenvielfalt von Produkten aus Südamerika in deutschen Geschäften fördern	42	43	33	43	40	51	28	50	38	40	37	48	44	20
Sonstiges	0	1	0	0	1	1	1	-	1	0	0	0	1	5
nichts davon	0	1	-	1	0	-	-	-	2	0	1	-	0	-
weiß nicht, keine Angabe	4	4	8	3	6	7	1	4	3	5	8	3	1	12
Summe	414	419	392	425	404	420	403	420	414	413	392	438	428	311

Befragungszeitraum: 17.08.-20.08.2020

Tabelle 3: Eigenschaften eines Handelsvertrags zwischen der EU und Südamerika
 Welche Eigenschaften müsste ein Handelsvertrag zwischen der EU und Brasilien, Argentinien, Paraguay sowie Uruguay aus Ihrer Sicht in erster Linie erfüllen? Ein solcher Handelsvertrag müsste ...

	Total	Nielsengebiete							BIK-Regionsgrößenklassen (in Tausend)					
		I	II	IIIa	IIIb	IV	Va+Vb	VI	VII	b. u. 5	5 b. u. 20	20 b. u. 100	100 b. u. 500	500 und mehr
Basis (=100%)	1006 %	160 %	214 %	136 %	131 %	156 %	44 %	84 %	82 %	43 %	86 %	210 %	300 %	367 %
die Menschenrechte und sozialen Standards in diesen Ländern stärken	85	90	85	87	97	83	79	68	73	84	89	78	83	89
den Umweltschutz in diesen Ländern stärken	84	85	84	91	88	85	81	74	79	88	82	79	87	85
den südamerikanischen Export und damit das dortige Wirtschaftswachstum fördern	70	78	67	83	73	64	55	57	68	75	63	59	76	72
die deutschen und europäischen Exporte und damit das europäische Wirtschaftswachstum fördern	65	65	66	74	50	61	59	87	61	66	62	70	63	65
den Export von Waren aus kleinen und mittleren deutschen Unternehmen nach Südamerika fördern	63	68	66	74	51	50	61	73	67	45	72	63	65	62
die Warenvelfalt von Produkten aus Südamerika in deutschen Geschäften fördern	42	46	42	53	38	37	47	38	27	48	49	35	33	50
Sonstiges	0	0	1	1	0	1	1	0	-	5	-	-	1	0
nichts davon	0	0	-	-	-	3	-	-	-	-	-	2	-	0
weiß nicht, keine Angabe	4	5	3	1	-	5	11	1	17	-	8	4	2	6
Summe	414	437	413	463	399	389	393	398	392	411	425	391	409	429

Befragungszeitraum: 17.08.-20.08.2020

Tabelle 3: Eigenschaften eines Handelsvertrags zwischen der EU und Südamerika
 Welche Eigenschaften müsste ein Handelsvertrag zwischen der EU und Brasilien, Argentinien, Paraguay sowie Uruguay aus Ihrer Sicht in erster Linie erfüllen? Ein solcher Handelsvertrag müsste ...

	Total	Berufstätigkeit des Befragten		Personen im Haushalt				Haushaltsnettoeinkommen (Euro)			
		ja	nein	1 Person	2 Personen	3 Personen	4+ Personen	- u. 1500	1500 - u. 2500	2500 - u. 3500	3500 +
Basis (=100%)	1006 %	567 %	439 %	239 %	380 %	172 %	215 %	148 %	204 %	199 %	244 %
die Menschenrechte und sozialen Standards in diesen Ländern stärken	85	86	84	84	83	88	86	81	87	95	86
den Umweltschutz in diesen Ländern stärken	84	84	84	80	86	85	86	84	84	91	87
den südamerikanischen Export und damit das dortige Wirtschaftswachstum fördern	70	72	67	71	69	77	65	67	74	82	69
die deutschen und europäischen Exporte und damit das europäische Wirtschaftswachstum fördern	65	67	63	68	65	73	56	58	70	71	65
den Export von Waren aus kleinen und mittleren deutschen Unternehmen nach Südamerika fördern	63	69	56	67	62	68	57	61	69	50	71
die Warenvielfalt von Produkten aus Südamerika in deutschen Geschäften fördern	42	41	42	45	37	53	37	28	54	36	45
Sonstiges	0	0	1	0	0	1	0	-	1	1	-
nichts davon	0	1	0	-	1	-	-	3	-	-	0
weiß nicht, keine Angabe	4	2	7	2	5	2	7	3	1	2	1
Summe	414	423	403	417	408	447	395	385	441	427	424

Befragungszeitraum: 17.08.-20.08.2020

Tabelle 3: Eigenschaften eines Handelsvertrags zwischen der EU und Südamerika
 Welche Eigenschaften müsste ein Handelsvertrag zwischen der EU und Brasilien, Argentinien, Paraguay sowie Uruguay aus Ihrer Sicht in erster Linie erfüllen? Ein solcher Handelsvertrag müsste ...

	Total	Politische Stimmung							k.A./ Nicht Wähler
		SPD	CDU, CSU	Bündnis '90, Die Grünen	FDP	Die Linke	AfD	Sonstige	
Basis (=100%)	1006 %	101 %	221 %	99 %	41 %	48 %	62 %	36 %	253 %
die Menschenrechte und sozialen Standards in diesen Ländern stärken	85	94	86	98	85	100	46	85	84
den Umweltschutz in diesen Ländern stärken	84	91	86	100	74	86	76	74	82
den südamerikanischen Export und damit das dortige Wirtschaftswachstum fördern	70	75	70	81	70	75	75	66	64
die deutschen und europäischen Exporte und damit das europäische Wirtschaftswachstum fördern	65	72	65	67	87	37	62	63	66
den Export von Waren aus kleinen und mittleren deutschen Unternehmen nach Südamerika fördern	63	64	55	81	70	75	72	51	62
die Warenvielfalt von Produkten aus Südamerika in deutschen Geschäften fördern	42	38	38	51	32	10	70	48	38
Sonstiges	0	0	0	1	-	-	0	-	0
nichts davon	0	-	2	-	-	-	-	-	0
weiß nicht, keine Angabe	4	5	5	-	-	-	-	-	6
Summe	414	439	407	478	417	384	401	388	404

Befragungszeitraum: 17.08.-20.08.2020

Tabelle 4: Auswirkungen eines Handelsvertrags zwischen der EU und Brasilien auf die Politik von Brasiliens Präsident Bolsonaro
 Glauben Sie, dass ein Handelsvertrag zwischen der EU und Brasilien ...

	Total	Region		Geschlecht		Alter					Schulbildung des Befragten			
		West	Ost	M	W	14 - 29 Jahre	30 - 39 Jahre	40 - 49 Jahre	50 - 59 Jahre	60 + Jahre	Volks-/Haupt-schule	mittl. Bild. Absch	Abi, Uni	Schüler
Basis (=100%)	1006 %	822 %	184 %	496 %	510 %	206 %	146 %	151 %	188 %	316 %	337 %	304 %	324 %	41 %
eher positive Auswirkungen auf die Politik von Brasiliens Präsident Jair Bolsonaro haben würde,	22	22	24	23	21	37	14	20	20	18	11	29	27	19
eher negative Auswirkungen, oder	13	13	15	13	13	8	22	9	13	16	14	11	15	13
hätte das darauf keinen Einfluss?	47	49	39	54	40	45	36	52	48	50	47	52	43	52
weiß nicht, keine Angabe	18	17	22	10	25	10	28	19	19	16	28	9	15	17
Summe	100	100	100	100	100	100	100	100	100	100	100	100	100	100

Befragungszeitraum: 17.08.-20.08.2020

Tabelle 4: Auswirkungen eines Handelsvertrags zwischen der EU und Brasilien auf die Politik von Brasiliens Präsident Bolsonaro
Glauben Sie, dass ein Handelsvertrag zwischen der EU und Brasilien ...

	Total	Nielsengebiete							BIK-Regionsgrößenklassen (in Tausend)					
		I	II	IIIa	IIIb	IV	Va+Vb	VI	VII	b. u. 5	5 b. u. 20	20 b. u. 100	100 b. u. 500	500 und mehr
Basis (=100%)	1006 %	160 %	214 %	136 %	131 %	156 %	44 %	84 %	82 %	43 %	86 %	210 %	300 %	367 %
eher positive Auswirkungen auf die Politik von Brasiliens Präsident Jair Bolsonaro haben würde,	22	22	21	27	25	14	14	34	16	23	15	22	14	30
eher negative Auswirkungen, oder	13	16	10	13	6	17	16	16	17	17	13	12	14	13
hätte das darauf keinen Einfluss?	47	42	53	52	41	54	41	35	43	45	51	44	54	43
weiß nicht, keine Angabe	18	19	15	8	28	15	28	15	23	14	21	22	19	14
Summe	100	100	100	100	100	100	100	100	100	100	100	100	100	100

Befragungszeitraum: 17.08.-20.08.2020

Tabelle 4: Auswirkungen eines Handelsvertrags zwischen der EU und Brasilien auf die Politik von Brasiliens Präsident Bolsonaro
Glauben Sie, dass ein Handelsvertrag zwischen der EU und Brasilien ...

	Total	Berufstätigkeit des Befragten		Personen im Haushalt				Haushaltsnettoeinkommen (Euro)			
		ja	nein	1 Person	2 Personen	3 Personen	4+ Personen	- u. 1500	1500 - u. 2500	2500 - u. 3500	3500 +
Basis (=100%)	1006 %	567 %	439 %	239 %	380 %	172 %	215 %	148 %	204 %	199 %	244 %
eher positive Auswirkungen auf die Politik von Brasiliens Präsident Jair Bolsonaro haben würde,	22	24	19	20	18	29	25	11	35	13	31
eher negative Auswirkungen, oder	13	14	13	16	13	10	14	17	8	20	13
hätte das darauf keinen Einfluss?	47	42	54	48	50	41	45	49	33	58	43
weiß nicht, keine Angabe	18	20	15	16	19	20	15	22	24	9	13
Summe	100	100	100	100	100	100	100	100	100	100	100

Befragungszeitraum: 17.08.-20.08.2020

Tabelle 4: Auswirkungen eines Handelsvertrags zwischen der EU und Brasilien auf die Politik von Brasiliens Präsident Bolsonaro
 Glauben Sie, dass ein Handelsvertrag zwischen der EU und Brasilien ...

	Total	Politische Stimmung							
		SPD	CDU, CSU	Bündnis '90, Die Grünen	FDP	Die Linke	AfD	Sonstige	k.A./ Nicht Wähler
Basis (=100%)	1006 %	101 %	221 %	99 %	41 %	48 %	62 %	36 %	253 %
eher positive Auswirkungen auf die Politik von Brasiliens Präsident Jair Bolsonaro haben würde,	22	19	20	32	20	16	33	44	11
eher negative Auswirkungen, oder	13	9	13	10	19	51	5	22	15
hätte das darauf keinen Einfluss?	47	67	50	51	45	29	61	25	39
weiß nicht, keine Angabe	18	4	17	8	17	4	1	9	35
Summe	100	100	100	100	100	100	100	100	100

Befragungszeitraum: 17.08.-20.08.2020

	Total
Basis (=100%)	1006 %
Geschlecht	
männlich	49
weiblich	51
Alter	
14 bis 19 Jahre	10
20 bis 29 Jahre	11
30 bis 39 Jahre	14
40 bis 49 Jahre	15
50 bis 59 Jahre	19
60 bis 69 Jahre	14
70 Jahre und älter	17
Schulbildung	
Volks- oder Hauptschule	34
weiterbildende Schule, ohne Abitur	30
Abitur, Studium	32
Schüler	4
Berufstätigkeit	
berufst. einschließl. vorübergehend arbeitslos	56
nicht berufstätig (Rentner, Auszubildende, Schüler, Studenten usw.)	44

Befragungszeitraum: 17.08.-20.08.2020

	Total
Basis (=100%)	1006 %
Haushaltsgröße	
1 Person	24
2 Personen	38
3 Personen	17
4 Personen und mehr	21
Haushaltsnettoeinkommen	
bis unter 1500 Euro	15
1500 bis unter 2500 Euro	20
2500 bis unter 3500 Euro	20
3500 Euro und mehr	24
keine Angabe	21
BIK-Stadtregion	
bis unter 5.000	4
5.000 bis unter 20.000	9
20.000 bis unter 100.000	21
100.000 bis unter 500.000	30
500.000 und mehr	37

Befragungszeitraum: 17.08.-20.08.2020

	Total
Basis (=100%)	1006 %
Ländergebiete West	
Nielsen I	
Schleswig-Holstein	3
Hamburg	2
Niedersachsen	9
Bremen	1
Nielsen II	
Nordrhein-Westfalen	21
Nielsen IIIa	
Hessen	7
Rheinland - Pfalz	5
Saarland	1
Nielsen IIIb	
Baden-Württemberg	13
Nielsen IV	
Bayern	15
Nielsen Va	
Berlin-West	2
Ländergebiete Ost	
Nielsen Vb	
Berlin-Ost	2
Nielsen VI	
Mecklenburg-Vorpommern	2
Brandenburg	3
Sachsen-Anhalt	3
Nielsen VII	
Sachsen	5
Thüringen	3

Befragungszeitraum: 17.08.-20.08.2020